

M ě s t s k ý ú ř a d J i č í n

odbor dopravy - oddělení silničního hospodářství

ul. 17. listopadu č.p. 16, 506 01 Jičín e-mail:doprava@mujicin.cz fax.:493 545 285

Č.j.: **MuJc/2020/20720/DOP/DuM/2**

V Jičíně dne **:26.8.2020**

Vyřizuje: **ing. Duczynski**

Telefon: **493 545 400**

Titl.:

GEOSAN GROUP a.s.

U Nemocnice 430

280 02 Kolín III

VEŘEJNÁ VYHLÁŠKA

Opatření obecné povahy - přechodná úprava provozu

Odbor dopravy MěÚ Jičín, rozhodující v přenesené působnosti podle ustanovení § 61 odst. 1 zákona č. 128/2000 Sb., o obcích, jako příslušný úřad obce s rozšířenou působností podle ustanovení § 124 odst. 6 zák. č. 361/2000 Sb., o provozu na pozemních komunikacích a podle ust. 77 odst. 1 písm. c) uvedeného zák. č. 361/2000 Sb., na základě písemné žádosti, kterou podal žadatel: GEOSAN GROUP a.s., U Nemocnice 430, 280 02 Kolín III - IČO 281 69 522 (dále žadatel v zast. spol. INKA dopravní značení Hrdec Králové s.r.o.) dne 10.8.2020 a po dohodě s dopravním inspektorátem Policie České republiky Krajského ředitelství policie Královéhradeckého kraje (dále jen „DI PČR KŘP KHK“) vedeného pod č.j.:KRP-66452-1/ČJ-2020-050406 ze dne 17.8.2020

vydává žadateli stanovení přechodného dopravního značení

formou opatření obecné povahy dle ust. § 171 zák. č. 500/2004 Sb., správní řád

pro uzavírku silnice III/32842 od křiž. se sil. I/35 Úlibice na začátek obce Kacákova Lhota pro tři etapy opravy silnice v termínu 1.9.2020 - 8.11.2020, přičemž při uzavírce v obci Řeheč (předpoklad 24.9.-8.10.2020) bude provoz veden kyvadlově přes stavbu bez obj. trasy.

Dopravní značení bude provedeno podle schváleného schématu dopravního značení (situačního plánu) a podle „Zásad dopravního značení pro pozemní komunikace“ (TP 66) vydaných CDV Brno a dále podle ČSN EN, zák. č. 361/2000 Sb. a vyhl. č. 294/2015 Sb.,

za těchto podmínek:

1) *Dopravní značení bude provedeno podle schématu dopravního značení, který schválil DI OŘP Jičín dne 17.8.2020 pod č.j.:KRP-66452-1/ČJ-2020-050406.*

2) *Při akci nesmí být ohrožena bezpečnost a plynulost silničního provozu, a to ani chodců.*

3) *Velikost dopravních značek bude základní a provedení značek (typ) svislého značení bude reflexní.*

4) *Dopravní značení bude provedeno nejpozději do zahájení akce.*

5) *Za provedení tohoto stanovení odpovídá: žadatel GEOSAN GROUP a.s. – IČO 281 69 522, kontaktní osobou je stavbyvedoucí Miroslav Kunt, tel. č. 722 066 282.*

Odůvodnění:

O výše uvedené stanovení byl požádán odbor dopravy MěÚ Jičín dne 10.8.2020. Vzhledem k tomu, že jde o umístění dopravních značek ukládajících účastníku silničního provozu povinnosti

odchylné od obecné úpravy provozu na pozemních komunikacích, se dle ust. § 77 odst. 5 zák. č. 361/2000 Sb. realizuje stanovení dopravního značení formou opatření obecné povahy podle části šesté zák. č. 500/2004 Sb., správní řád.

Poučení:

Podle ust. § 173 odst. 2 správního řádu nelze proti stanovení vydaném opatřením obecné povahy podat opravný prostředek. Stanovení vydané opatřením obecné povahy nabývá účinnosti pátým dnem po dni vyvěšení vyhlášky.

"otisk razítka"

Ing. Martin Duczynski
vedoucí odboru dopravy
Městského úřadu Jičín

Příloha: schémata dopr. značení + vyj. DI Jičín

Toto opatření musí být vyvěšeno na úřední desce orgánu, který písemnost doručuje, po dobu 15 dnů a zveřejněno způsobem umožňujícím dálkový přístup. Opatření obecné povahy se zveřejňuje též na úředních deskách obecních úřadů v obcích, jejichž správních obvodů se opatření obecné povahy týká, pokud se opatření vztahuje k provozu v zastavěném území obce nebo může-li dojít ke zvýšení hustoty provozu v zastavěném území dotčené obce.

Vyvěšeno dne: 26.8.2020

Sejmuto dne:

Dále obdrží:

Obce Úlibice a Kacákova Lhota



Pomáhat a chránit

KRAJSKÉ ŘEDITELSTVÍ POLICIE KRÁLOVÉHRADECKÉHO KRAJE

územní odbor
dopravní inspektorát

Č. j. KRPH-66452-2/ČJ-2020-050406

Jičín 17. srpna 2020
Počet stran: 3Inka
Obránců míru 259
Předměřice nad Labem

Stanovisko k přechodné úpravě sil. provozu, uzavírce a objížďce k akci oprava komunikace III/32842 křiž. Úlibice I/35 - Kacákova Lhota

 Policie České republiky, Územní odbor Jičín, dopravní inspektorát, k návrhu přechodné úpravy provozu na pozemních komunikacích, uzavírky a objížďky v rámci územní působnosti vydává toto stanovisko.

 Předložený návrh přechodné úpravy provozu, uzavírky a objížďky pozemní komunikace spočívá v umístění svíslého dopravního značení, dopravních zařízení a světelných signálů (konkrétně specifikováno v obdržené příloze) na pozemních komunikacích z důvodu opravy silnice III. třídy číslo 32842 od křiž. Úlibice I/35 - Kacákova Lhota (viz. plánek) ve třech etapách.

 Platnost přechodné úpravy, objížďky a uzavírky : I. etapa 24.8.2020 - 13.9.2020
 II. etapa 14.9. 2020 - 4.10.2020 (semafor)
 III. etapa 5.10.2020 - 25.10.2020

 Na podkladě skutečností uvedených v předložené dokumentaci, tak ve smyslu ustanovení § 77 odst. 2 písm. b) a § 77 odst. 3 zákona č. 361/2000 Sb., o provozu na pozemních komunikacích a o změnách některých zákonů, v platném znění a ve smyslu ustanovení § 24 odst. 2 písm. d) zákona č. 13/1997., o pozemních komunikacích **nemáme námitek** proti výše specifikované přechodné úpravě silničního provozu, uzavírce a objížďce na pozemních komunikacích budou-li splněny níže uvedené podmínky.

 Výše uvedené bude provedeno podle příložených plánek, které jsou nedílnou součástí tohoto vyjádření.

Balbínova 24
506 01 Jičín

www.policie.cz

Tel.: 974 533 250
E-mail: epodatelna.policie@pcr.cz
ID DS: urnai6d

Za snížené viditelnosti bude případný výkop v tělese pozemní komunikace nebo chodníkové ploše náležitě osvětlen, to platí i pro vozidla stojící na krajnici nebo pracovní místo a jiné překážky na pozemní komunikaci.

Dopravní značení bude za snížené viditelnosti doplněno o osvětlení pomocí výstražných světel S 7, dle obecných zásad pro jejich umístění a v provedení a počtech dle příslušných schémat Technických podmínek TP 66.

V případě přerušeni prací bude při možnosti obnovení plného provozu navržené přechodné dopravní značení zakryto nebo odstraněno do doby pokračování prací. Po definitivním ukončení prací bude dopravní značení umístěné v souvislosti s omezením (uzavírkou) neprodleně odstraněno.

Dopravní inspektorát upozorňuje, že v případě vzniku v dopravně inženýrském opatření nepředpokládaných problémů v provozu na pozemních komunikacích, může být z jeho strany požadováno další doplnění, úpravy dopravního značení nebo i úpravy doby usměrnění silničního provozu vozidel.

Umístění, upevnění, činnost a vzhled dopravních značek, světelných a akustických signálů, dopravních zařízení a zařízení pro dopravní informace musí být v souladu s Vyhláškou č. 294/2015 Sb., resp. s příslušnými ČSN týkajícími se dopravního značení a zařízení, resp. s TP 66 ("Zásady pro označování pracovních míst na pozemních komunikacích" - Schváleno Ministerstvem dopravy pod čj. 21/2015-120-TN/1 ze dne 12.3.2015 s účinností od 1.4.2015).

V rámci realizace omezení a uzavírek požadujeme splnění technických podmínek požadovaných pro označování pracovních míst, uvedených v příslušných ustanoveních Technických podmínek TP 66 - „Zásady pro označování pracovních míst na pozemních komunikacích“. Během provádění prací nesmí dojít ze strany zhotovitele k ohrožení bezpečnosti provozu na pozemních komunikacích a bude dbáno o neporušenost a úplnost dopravního značení. V případě rozporu s navrženou přechodnou úpravou provozu na pozemních komunikacích, bude stávající dopravní značení místních úprav provozu zakryto, nebo bude jeho platnost zrušena přeškrtnutím dle výše uvedených TP 66.

Naše vyjádření neopravňuje k umístění dopravních značek, ale slouží pouze jako podklad pro následné stanovení přechodné úpravy provozu na pozemních komunikacích příslušným silničním správním úřadem.

Naše souhlasné stanovisko neopravňuje k realizaci navržené uzavírky a objížďky pozemní komunikace, ale slouží jako podklad pro následné vydání povolení v dané věci příslušným silničním správním úřadem.

Pokud budou výše uvedené podmínky splněny, lze konstatovat, že návrh odpovídá obecným požadavkům na bezpečnost a plynulost provozu na pozemních komunikacích.

Vyřizuje:
por. Lic. Miroslav Vojtíšek
tel. 974 533 258

npor. Ing. Petr Dejmek

podepsáno elektronicky

Ing. Petr Dejmek
19.08.2020 09:32:20
Digitálně podepsal:
Ing. Petr Dejmek
POLICIE ČESKÉ REPUBLIKY
Důvod: Za správnost vyhotovení

Dopravní opatření při akci :
III/32842 křižovatka I/35 Úlibice x Kacákova Lhota

CELKOVÁ SITUACE ETAP

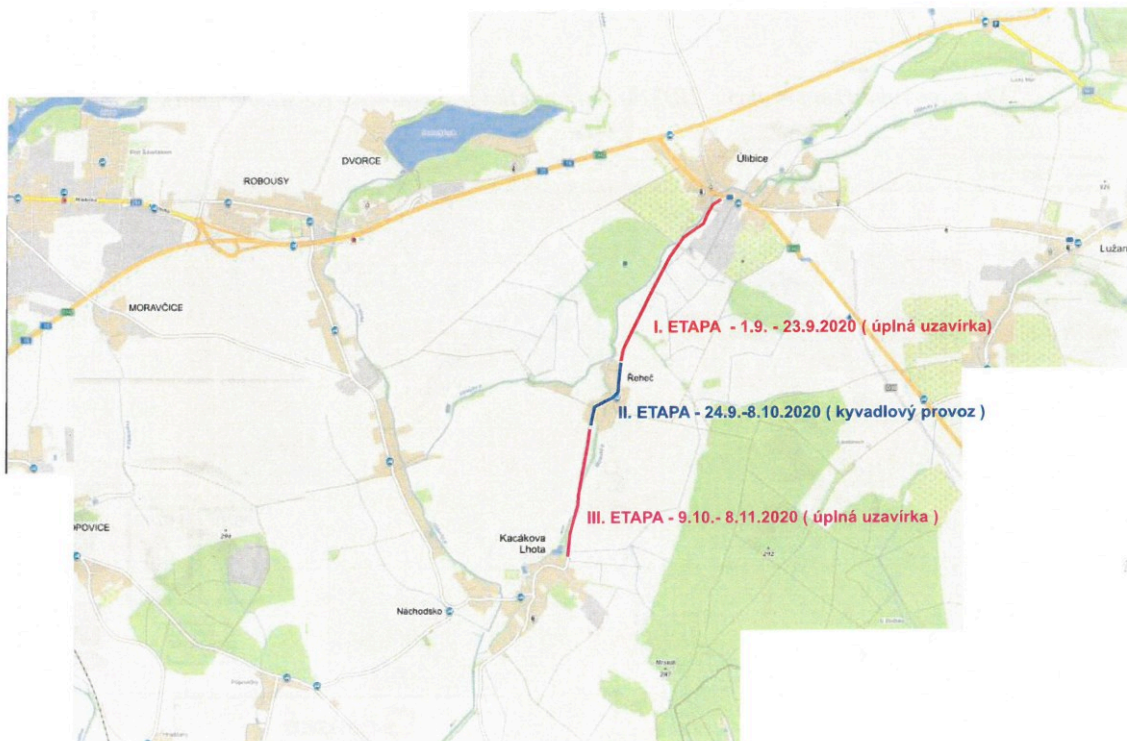

Termíny úseků jsou pouze orientační , úseky budou kontinálně po sobě navazovat, bez ohledu na předpokládané ukončení etap.

Zhotovitel:	geosan GROUP		INKA DOPRAVNÍ INŽENÝRSKÁ KANCELÁŘ, s.r.o. Česká republika 250 02 Žďár nad Sázavou, ul. 28. října 1074 IČ: 252 281 222 tel: 465 581 310 e-mail: info@inkad.cz www.inkad.cz		
Kreslil:	PI.Dr. Denisa Pešková / tel.: 731 650 587 / e-mail: peskova@inkadz.cz				
Zodp. projektant:	PI.Dr. Denisa Pešková / tel.: 731 650 587 / e-mail: peskova@inkadz.cz				
Kontroloval:	Ján Pazdšora / tel.: 605 273 134 / e-mail: pazdšora@inkadz.cz				
Kraj:	Královéhradecký	Okres:	Jičín	Obec:	Úlibice
Akce:	Úlibice - Kacákova Lhota - celková situace DOPRAVNĚ INŽENÝRSKÁ OPATŘENÍ			DATUM	04.08.2020
				Č.ZAKÁZKY	20463
				STUPEN PD	DIO
				MĚŘÍTKO	-
				FORMÁT	A3

Dopravní opatření při akci : III/32842 křižovatka I/35 Ůlibice x Kacákova Lhota

I. ETAPA

1.9.- 23.9.2020 (úplná uzavírka)

— uzavřený úsek

— objízdná trasa

Termíny úseků jsou pouze orientační, úseky budou kontinálně po sobě navazovat, bez ohledu na předpokládané ukončení etap.

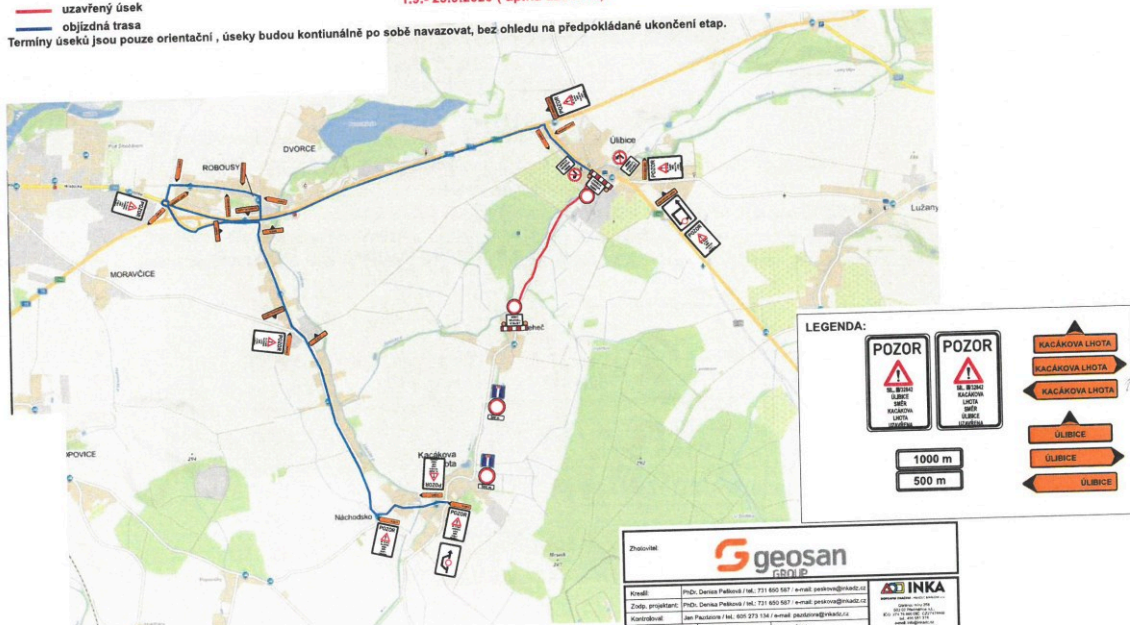

Stávající invalné DZ, které neodpovídá dopravnímu opatření bude zakryto.

Dopravní opatření při akci : III/32842 křižovatka I/35 Úlibice x Kacákova Lhota

II. ETAPA
24.9. - 8.10.2020

— uzavřený úsek (kyvadlový provoz)

Termíny úseků jsou pouze orientační , úseky budou kontinálně po sobě navazovat, bez ohledu na předpokládané ukončení etap.

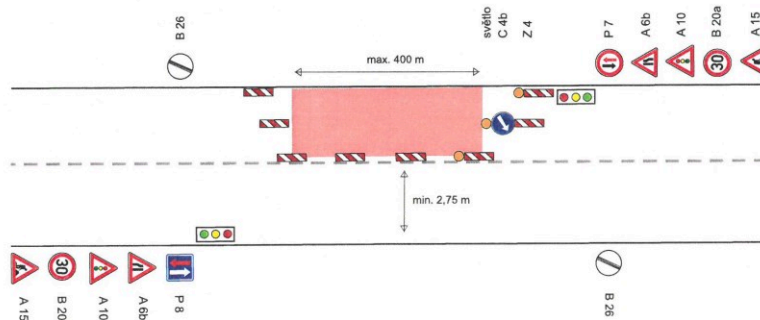

Zhotovitel:		geosan GROUP	
Kreslil:	PhDr. Denisa Pešková / tel: 731 650 587 / e-mail: peskova@inkadz.cz	 <small>INŽENÝRSKÁ KANCELÁŘ</small> <small>Č. ZAKÁZKY: 20463</small> <small>STUPEŇ PD: DIO</small> <small>MĚŘÍTKO: -</small> <small>FORMÁT: A3</small>	
Zodp. projektant:	PhDr. Denisa Pešková / tel: 731 650 587 / e-mail: peskova@inkadz.cz		
Kontroloval:	Jan Pazdiora / tel: 665 273 134 / e-mail: pazdiora@inkadz.cz		
Kraj:	Královéhradecký	Okres:	Žďín
Obec:	Úlibice		
Akce:		DATUM:	04.08.2020
Úlibice - Kacákova Lhota - II. ETAPA		Č. ZAKÁZKY:	20463
DOPRAVNĚ INŽENÝRSKÁ OPATŘENÍ		STUPEŇ PD:	DIO
		MĚŘÍTKO:	-
		FORMÁT:	A3

Dopravní opatření při akci : III/32842 křižovatka I/35 Úlibice x Kacákova Lhota

III. ETAPA

9.10. - 8.11.2020 (úplná uzavírka)

— uzavřený úsek

— objízdná trasa

Termíny úseků jsou pouze orientační, úseky budou kontinuálně po sobě navazovat, bez ohledu na předpokládané ukončení etap.

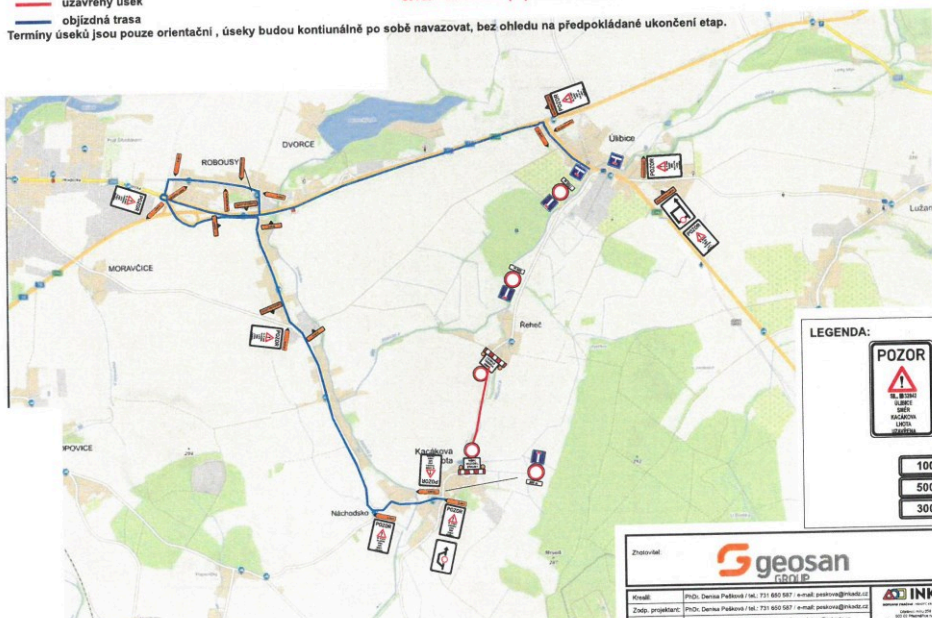

LEGENDA:



Stávající trvalé DZ, které neodpovídá dopravnímu opatření bude zakryto.

Zhotovitel	geosan GROUP		INKA
Kontakt	PhDr. Denisa Pašková / tel. 731 650 567 / e-mail: paskova@geosan.cz	INKA s.r.o. / tel. 731 650 567 / e-mail: inka@inka.cz	
Zápis, projektant	PhDr. Denisa Pašková / tel. 731 650 567 / e-mail: paskova@geosan.cz	INKA s.r.o. / tel. 731 650 567 / e-mail: inka@inka.cz	
Kontrola	Jan Pašková / tel. 602 373 134 / e-mail: paskova@geosan.cz	INKA s.r.o. / tel. 731 650 567 / e-mail: inka@inka.cz	
Kop. Kataložní údaje	Olešec: Jahn	Olešec: Kláček	
Objekt	Úlibice - Kacákova Lhota - III. ETAPA		
	DOPRAVNÍ INŽENYRSKÁ OPATŘENÍ		
Datum	04.09.2020	Číslo zakázky	20463
Stupeň PD	DIG	Měřítko	-
Formát	A3		